

SEMINTERRATO H 3.5 STATO DI PROGETTO

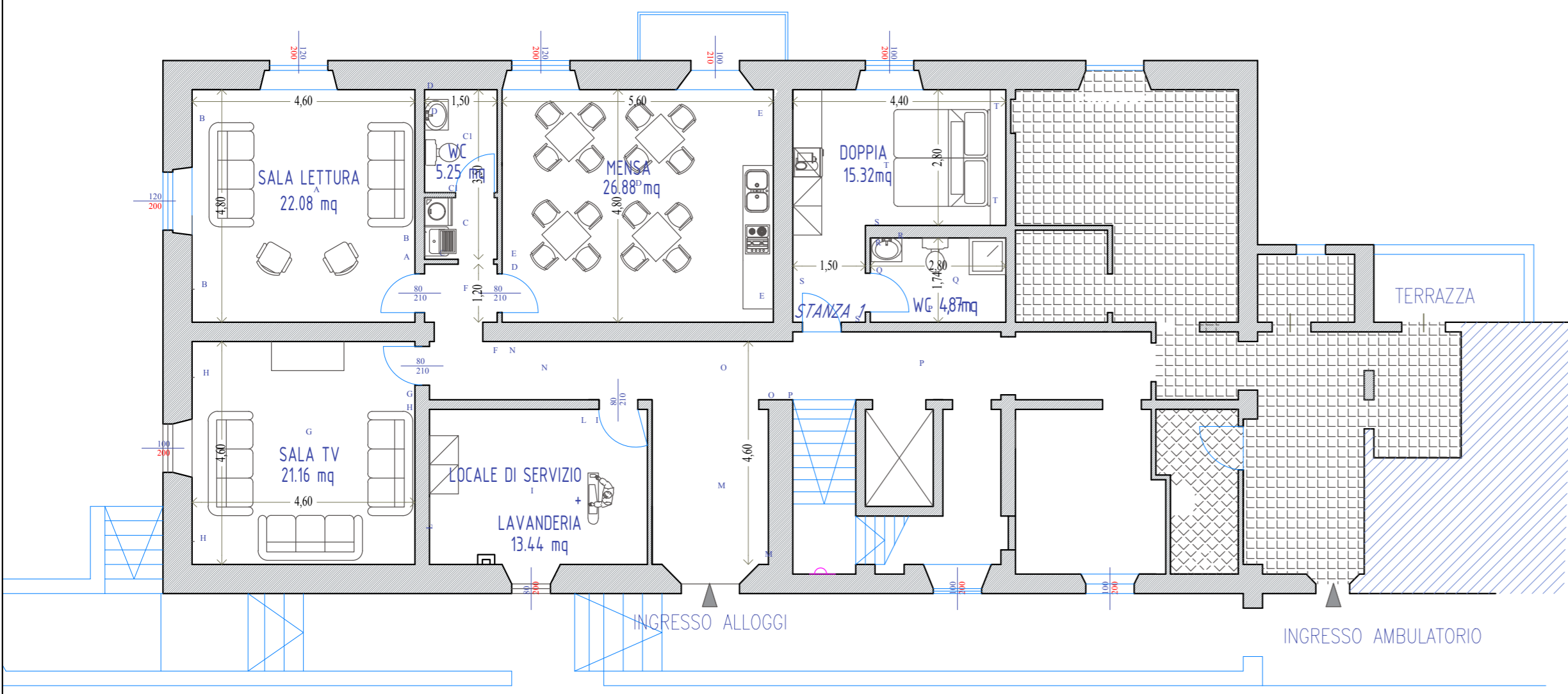

PIANO TERRA H 3.8

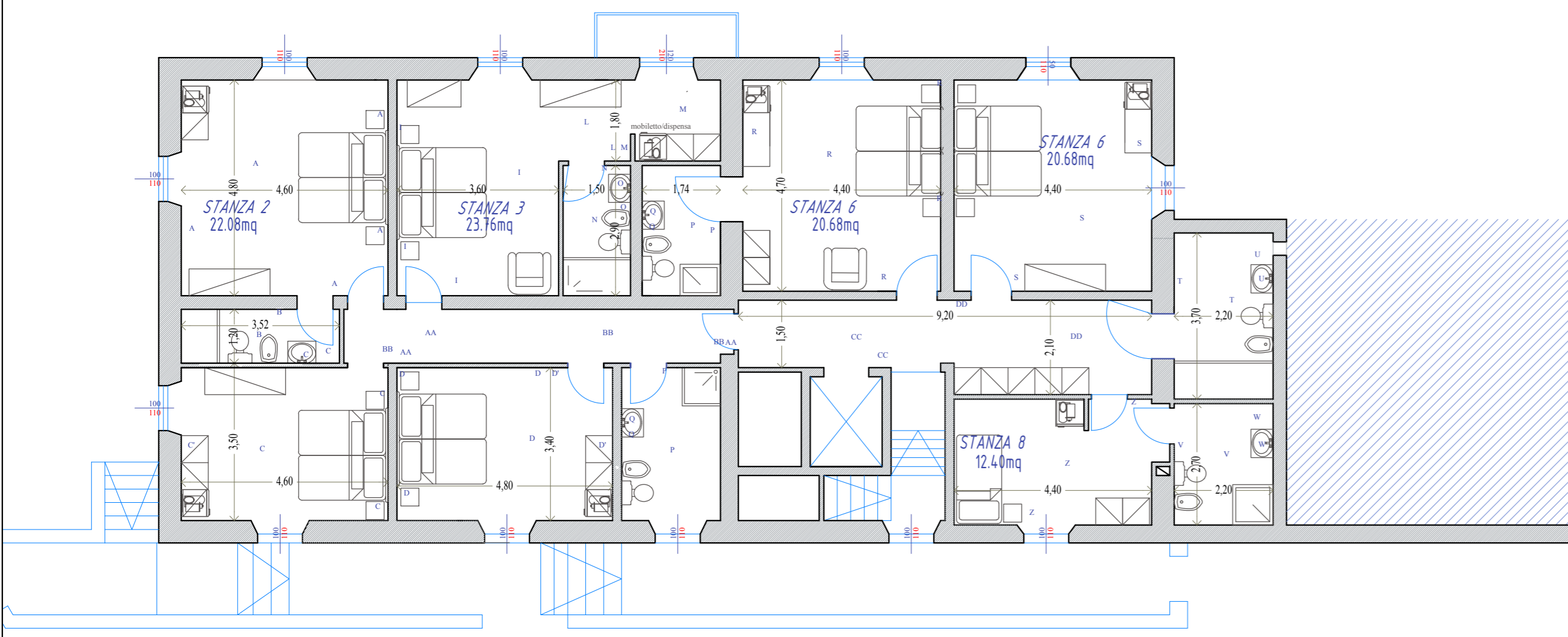

PIANO PRIMO H 3.5

A.P.E.S. s.c.p.a.
AZIENDA PISANA EDILIZIA SOCIALE
 via E. Ferini, 4 - 56126 PISA
 AZIENDA CERTIFICATA ISO 9001:2008

validazione r.d.p.

oggetto: **PROGETTO DI RIQUALIFICAZIONE IMMOBILE EX RSA DESTINATO AD UTILIZZO SOCIO SANITARIO**

ubicazione: **COMUNE DI CASTELLINA MARITTIMA**

proprietà: **Comune di Castellina Marittima** finanziamento:

progettista: **ing. Chiara Cristiani** resp. del proc.: **ing. Chiara Cristiani**

collaboratori: fase prog.: **ESECUTIVA**

codice Cup protocollo progetti | **RE | 01 | 17**

redatto:	data:	controllato:	annotazioni:
a			
b			
c			

disegno:
PIANTE Stato di progetto

scala: **1:100** tavola: **A E 03 a**

Disegno protetto a termini di Legge. TUTTI I DIRITTI SONO RISERVATI