

SEMINTERRATO H 3.5 STATO DI SOVRAPPOSTO

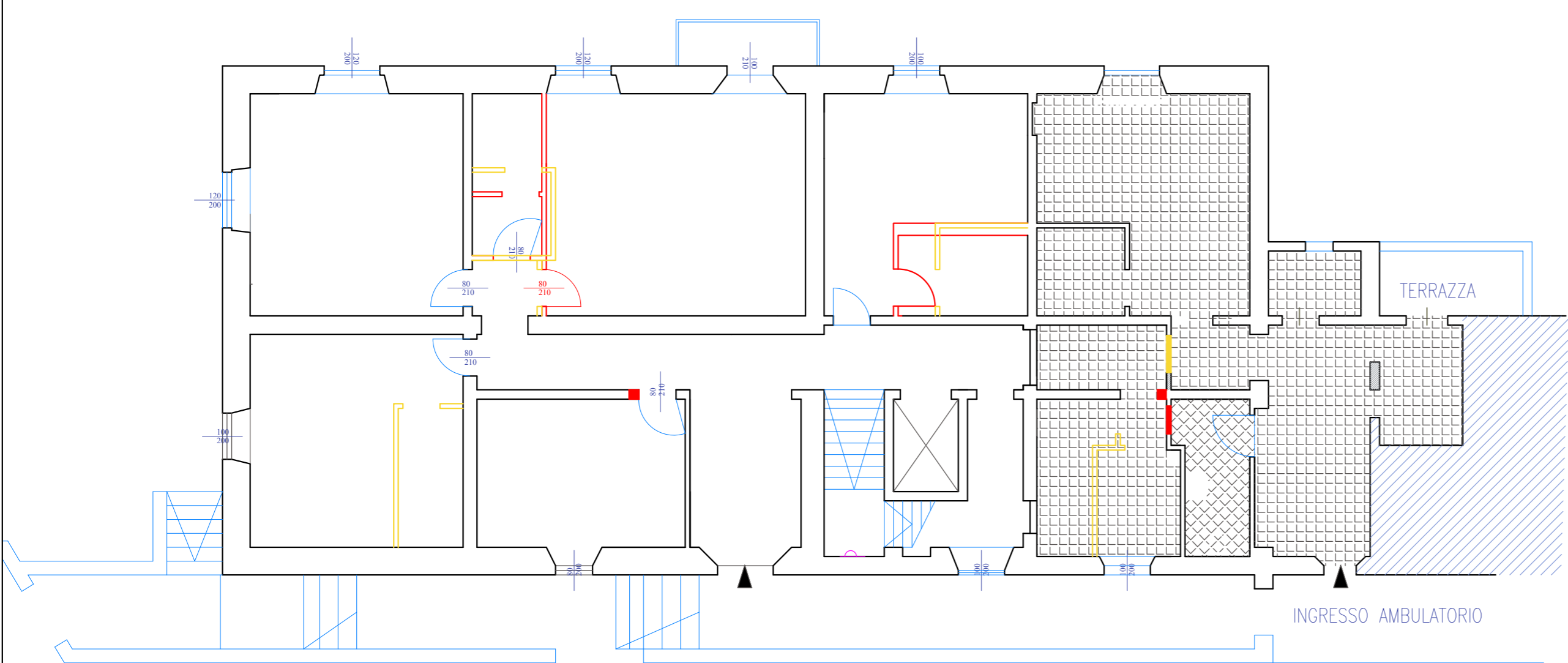

PIANO TERRA STATO SOVRAPPOSTO

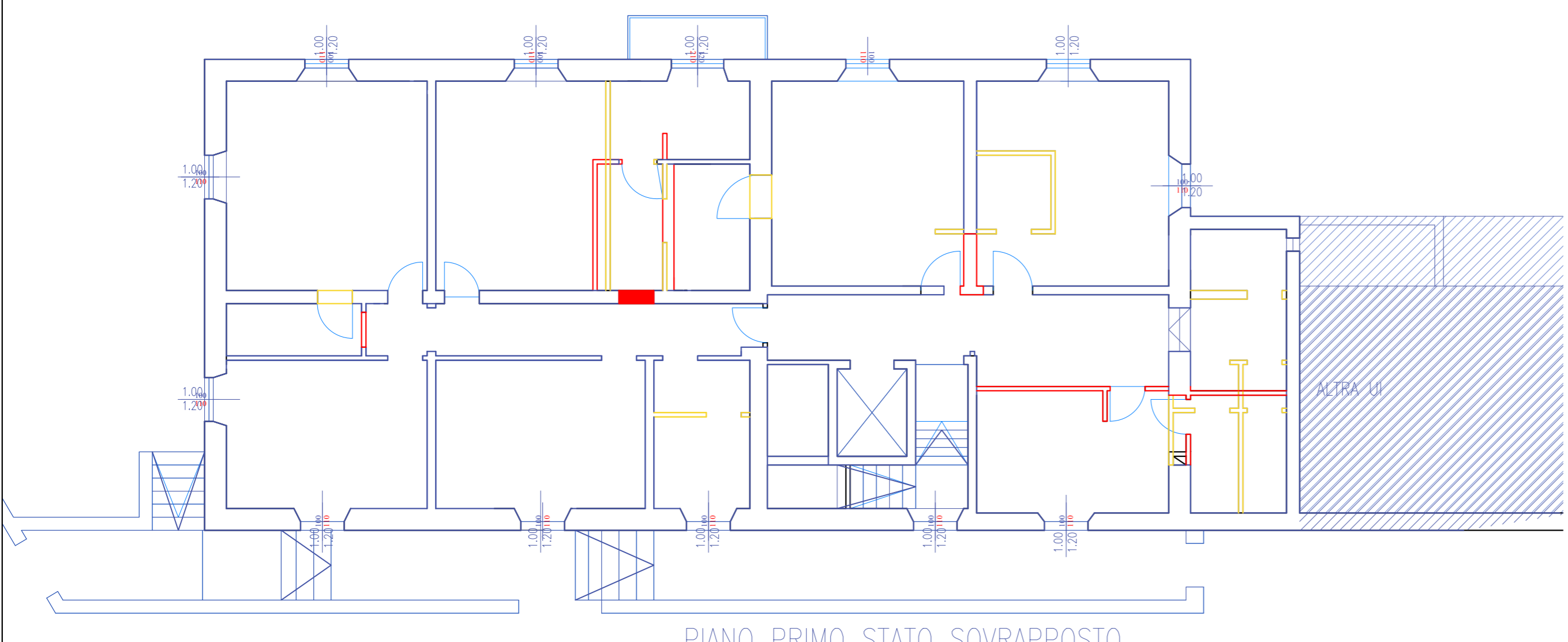

PIANO PRIMO STATO SOVRAPPOSTO

**A.P.E.S. s.c.p.a.**  
**AZIENDA PISANA EDILIZIA SOCIALE**  
 Via E. Fermin, 4 - 56126 PISA  
 AZIENDA CERTIFICATA ISO 9001:2008

validazione r.d.p.

oggetto: <b>PROGETTO DI RIQUALIFICAZIONE IMMOBILE EX RSA DESTINATO AD UTILIZZO SOCIO SANITARIO</b>			
ubicazione: <b>COMUNE DI CASTELLINA MARITTIMA</b>			
proprietà: Azienda USL06 di Livorno		finanziamento:	
progettista: ing. Chiara Cristiani		resp. del proc.: ing. Chiara Cristiani	
collaboratori:		fase prog.: ESECUTIVA	
codice Cup		protocollo progetti   RE   01   17	
redatto:	data:	controllato:	annotazioni:
a			
b			
c			
disegno:			
PIANTE Stato sovrapposto			
scala: 1:100	tavola: A E 04 a		
Disegno protetto a termini di Legge. TUTTI I DIRITTI SONO RISERVATI			