

PIANO PRIMO

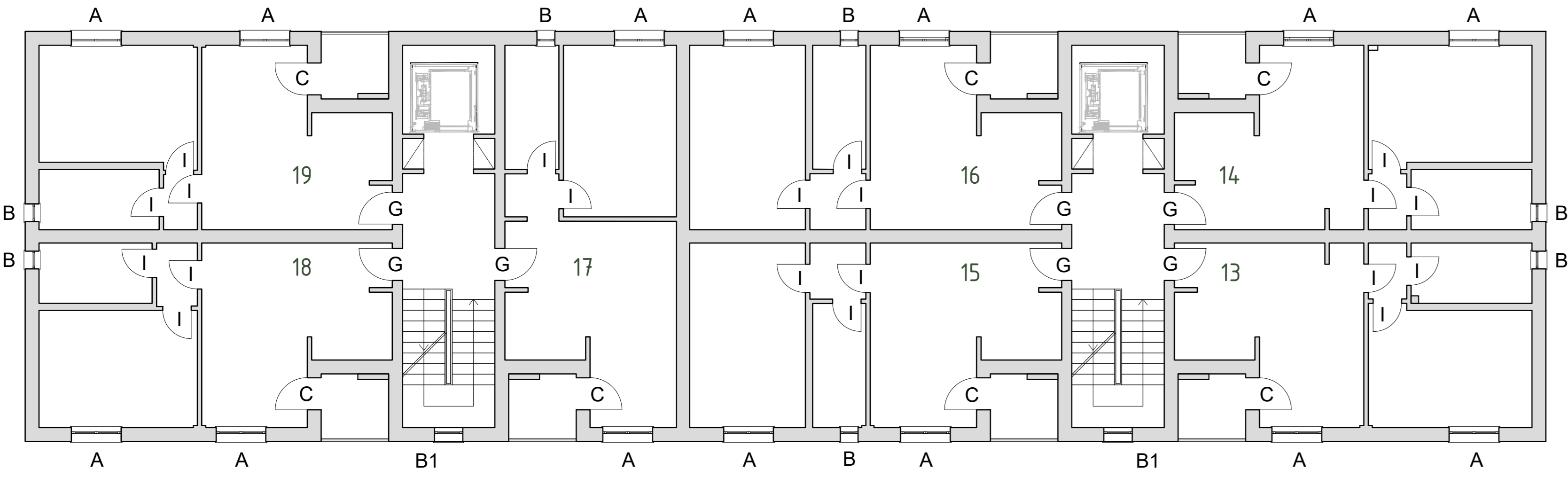

PIANO SECONDO

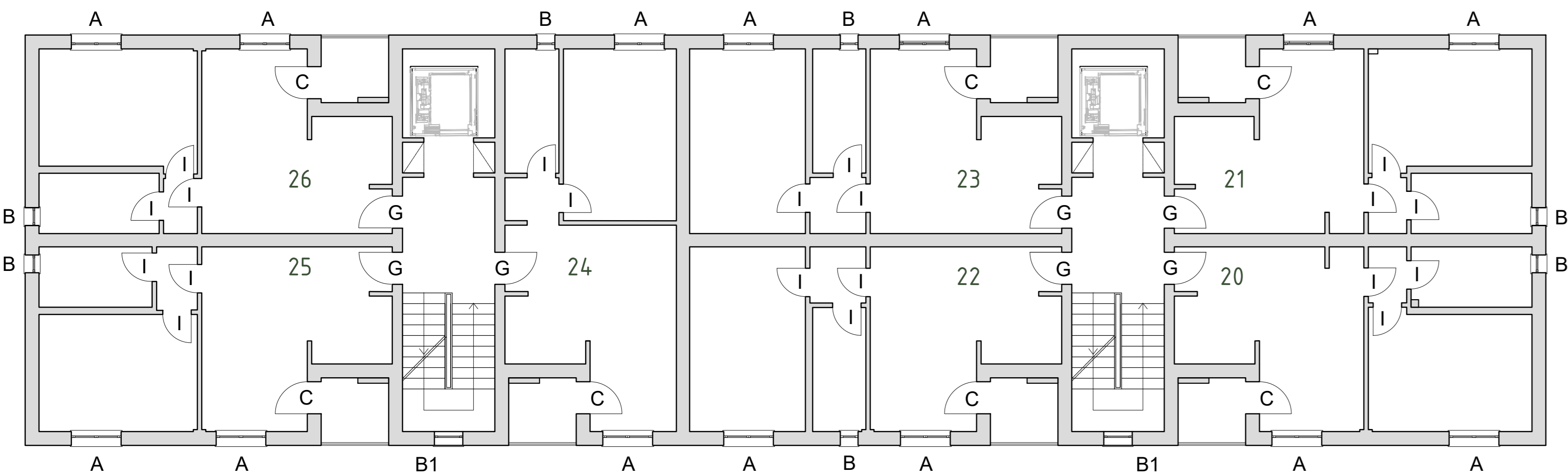

PIANO TERZO

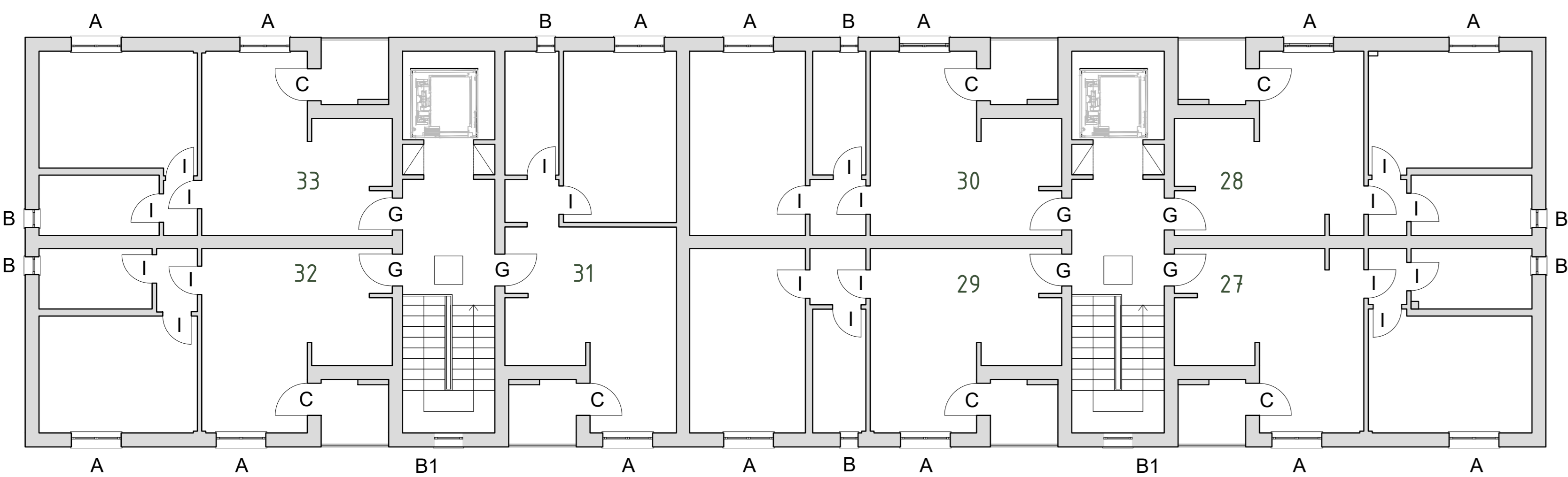

PIANO QUARTO

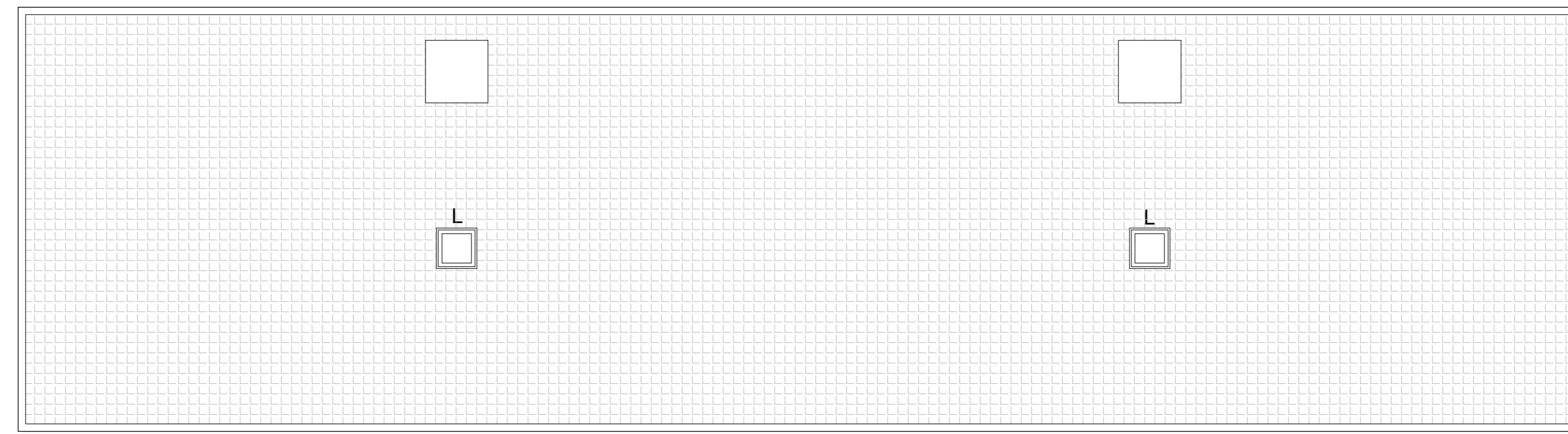

COPERTURA

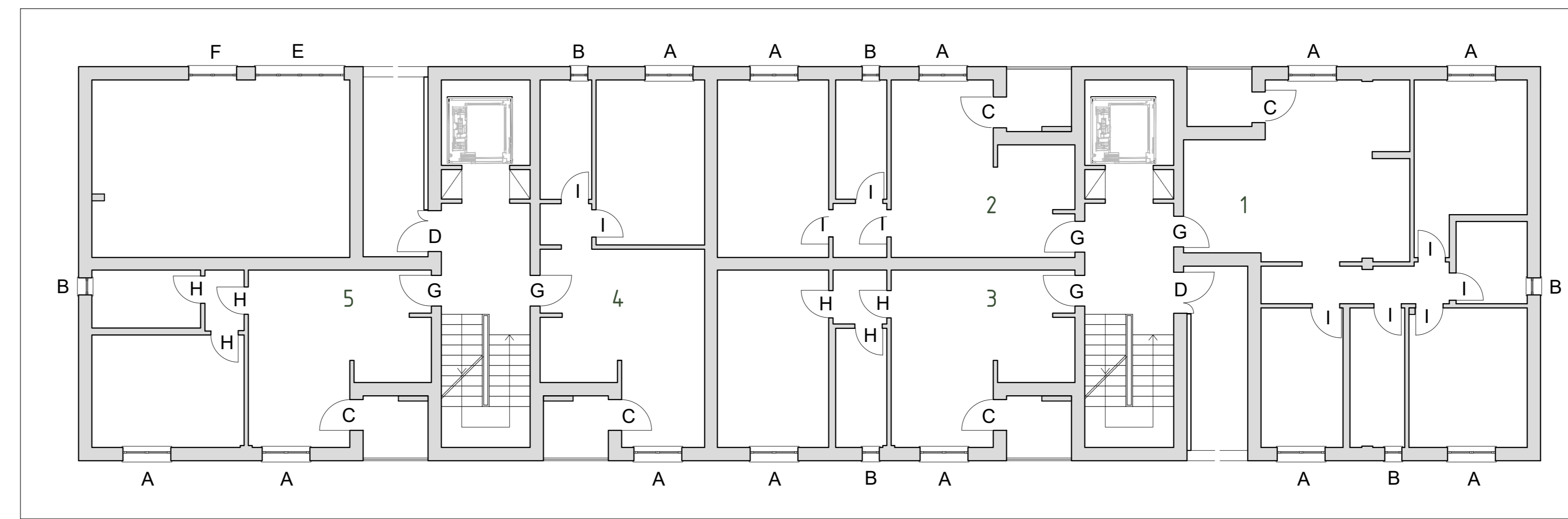

PIANO TERRENO

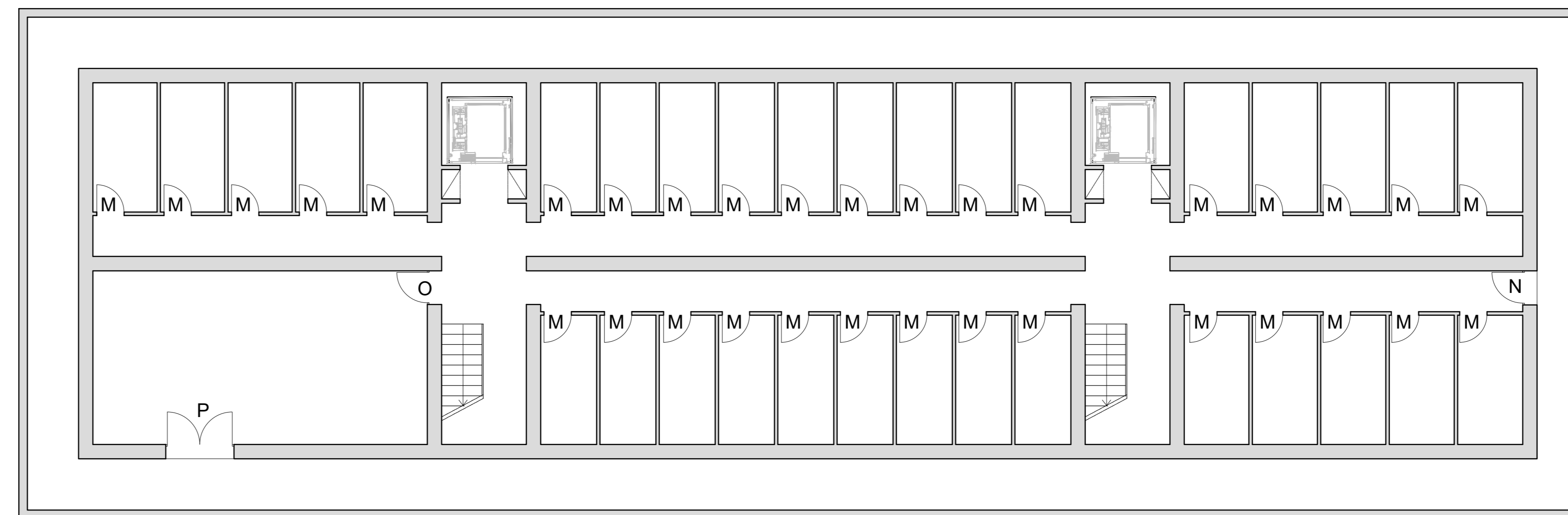

PIANO INTERRATO

oggetto: PROGETTO PER LA REALIZZAZIONE DI N°33 ALLOGGI DI EDILIZIA RESIDENZIALE PUBBLICA IN PISA secondo stralcio di sostituzione urbanistica

ubicazione: COMUNE DI PISA  
 LOC. SANT'ERMETE - VIA EMILIA

proprietà: Comune di Pisa      finanziamento:

codice Cup:      protocollo progetti: NC | 03 | 16

progettista: Dott. Ing. Alessandra Piu      resp. del proc.: Dott. Ing. Chiara Cristiani

collaboratori: Geom. Claudio Pietrini      fase prog.: ESECUTIVO

redatto:	data:	controllato:	annotazioni:
a C. Pietrini - A. Piu	ottobre 2017		
b			
c			

disegno:	planimetria
ABACO INFISSI	
scala: 1:100    tavola: E A 07/a a	

Disegno protetto e termini di Legge. TUTTI I DIRITTI SONO RISERVATI