



DIREZIONE GENERALE DEL CATASTO E DEI SERVIZI TECNICI ERARIALI

Lire
20

NUOVO CATASTO EDILIZIO URBANO

(R. DECRETO-LEGGE 13 APRILE 1939, N. 652)

Planimetria dell'immobile situato nel Comune di VOLTERRA Via ROSSETTI

Ditta ISTITUTO AUTONOMO PER LE CASE POPOLARI PISA

Allegata alla dichiarazione presentata all'Ufficio Tecnico Erariale di PISA

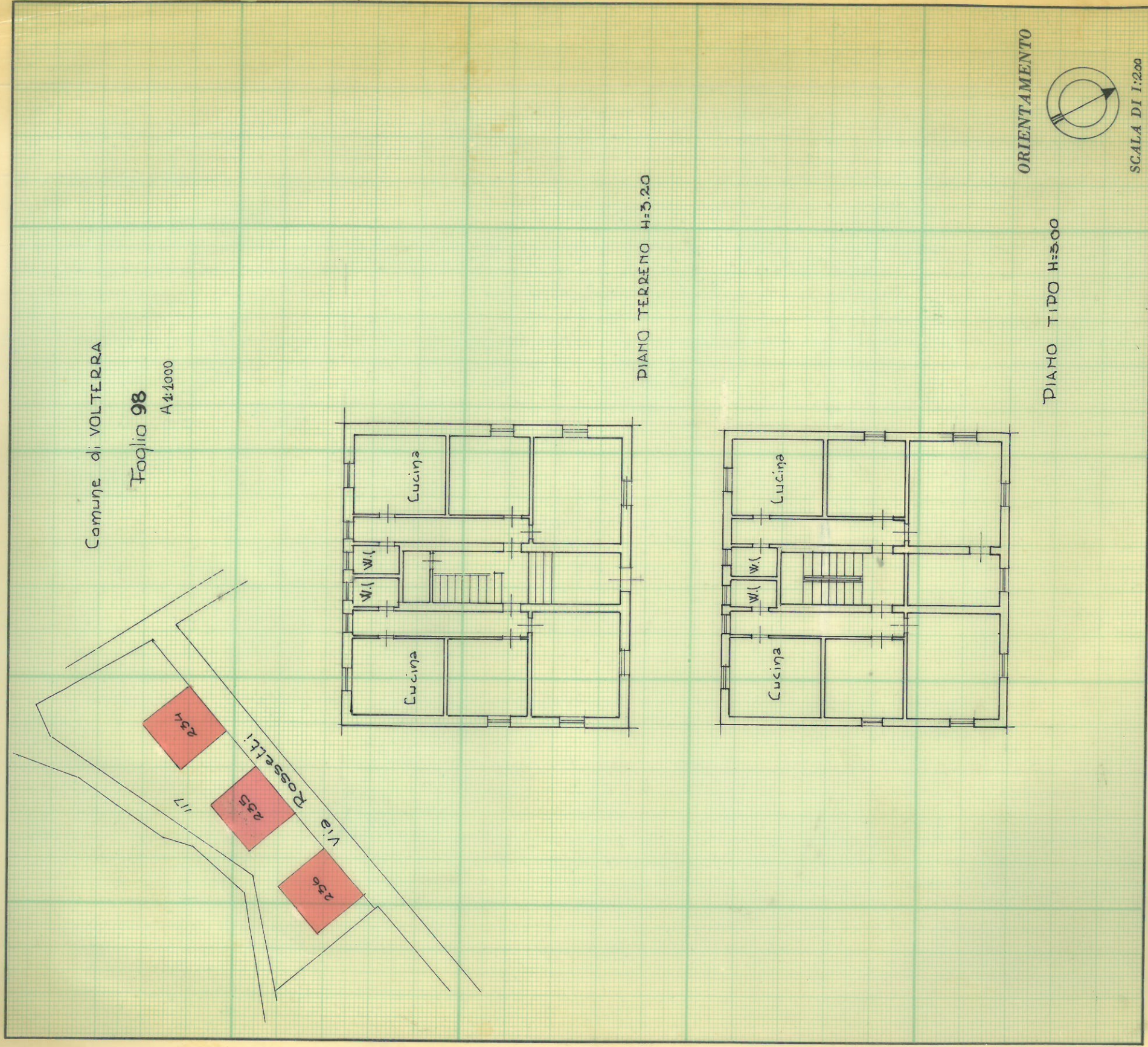

SPAZIO RISERVATO PER LE ANNOTAZIONI D'UFFICIO

DATA

PROT. N°

Compilata dal Geom. Giambasquale Leancini
(Titolo, nome e cognome del tecnico)

Iscritto all'Albo de

della Provincia di PISA

DATA 10 Luglio 1968

Firma:

Giambasquale Leancini

