

COPERTURA

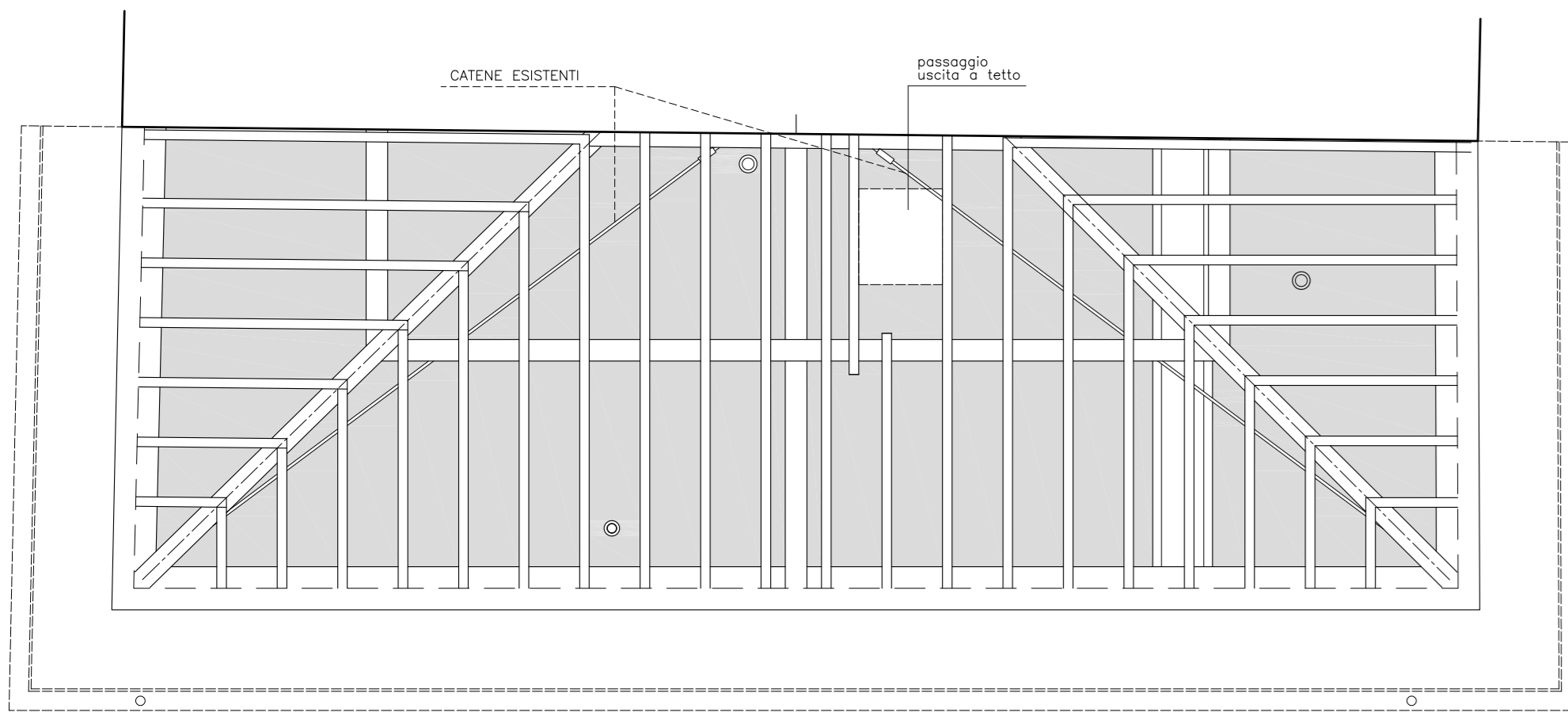

ORDITURA TETTO

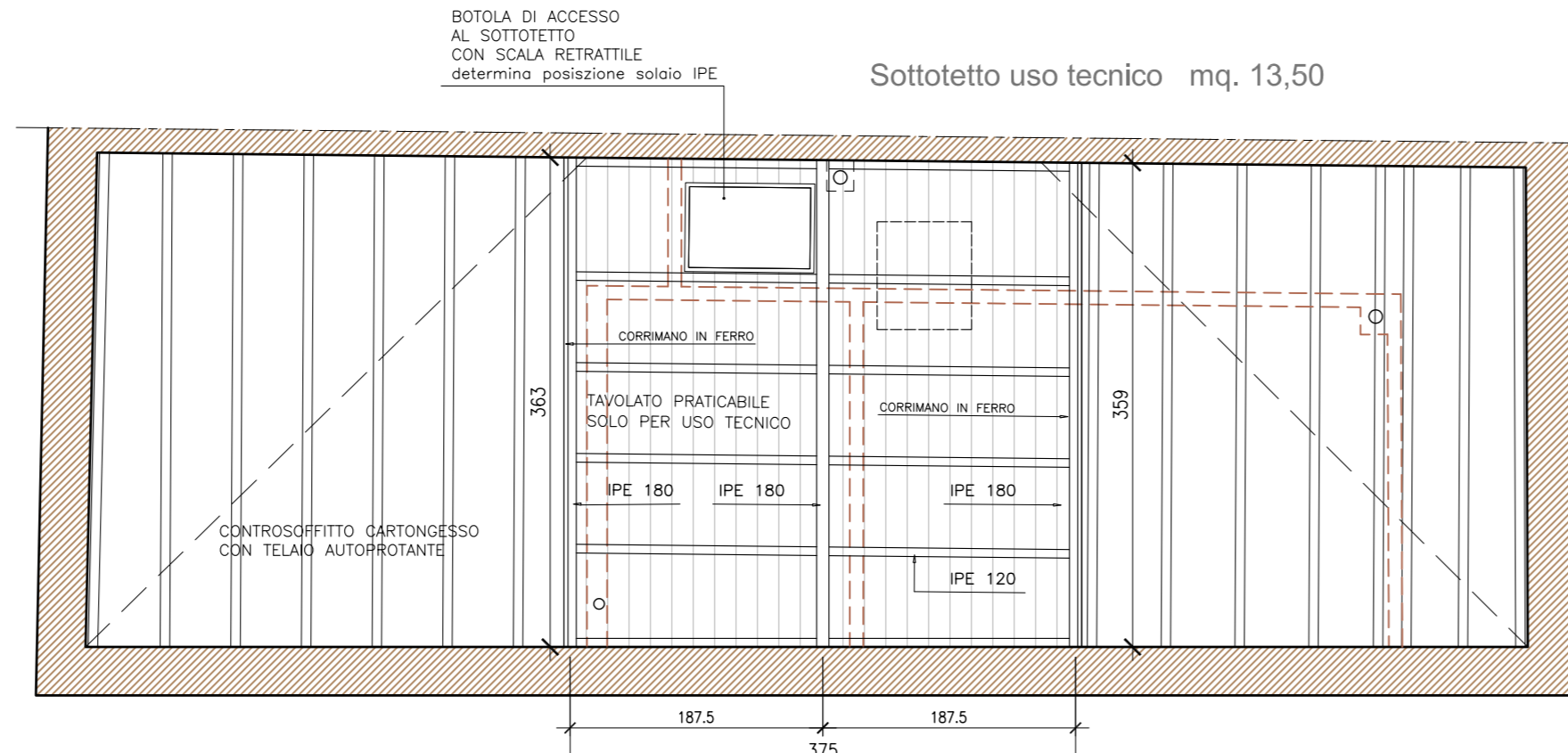

SOTTOTETTO USO TECNICO mq. 13,50

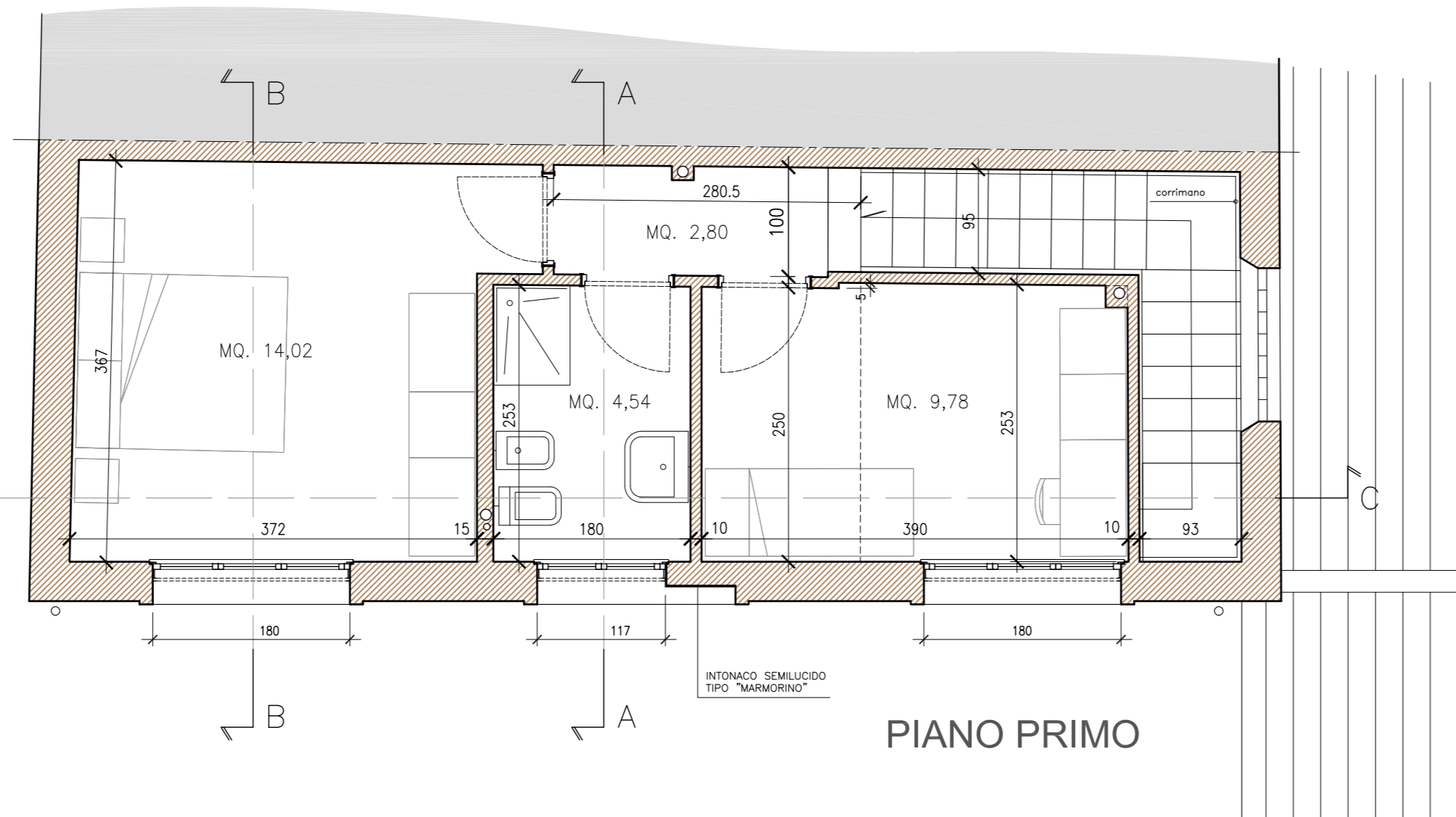

PIANO PRIMO

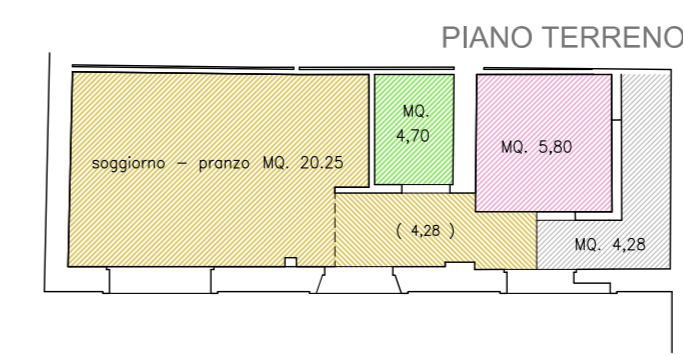
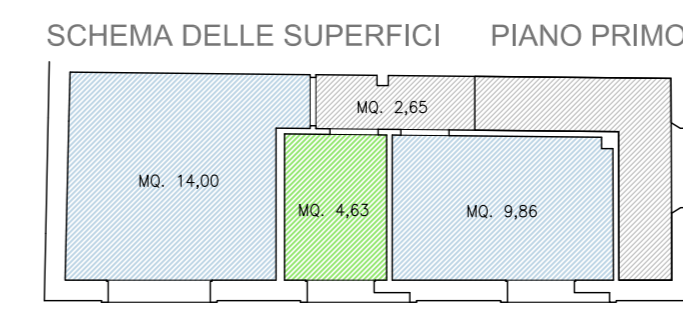

Superficie utile piano terreno	mq. 17,10	Superficie utile piano primo	mq. 2,80
Soggiorno - pranzo	" 4,28	Distribuzione	" 14,02
Ingresso	" 5,80	Camera doppia	" 9,78
Cottura	" 2,70	Camera singola	" 4,54
W.C. - termo	" 4,28	Bagno	" 4,54
Distribuzione	" 4,28		
Totale	mq. 34,16	Totale	mq. 31,14

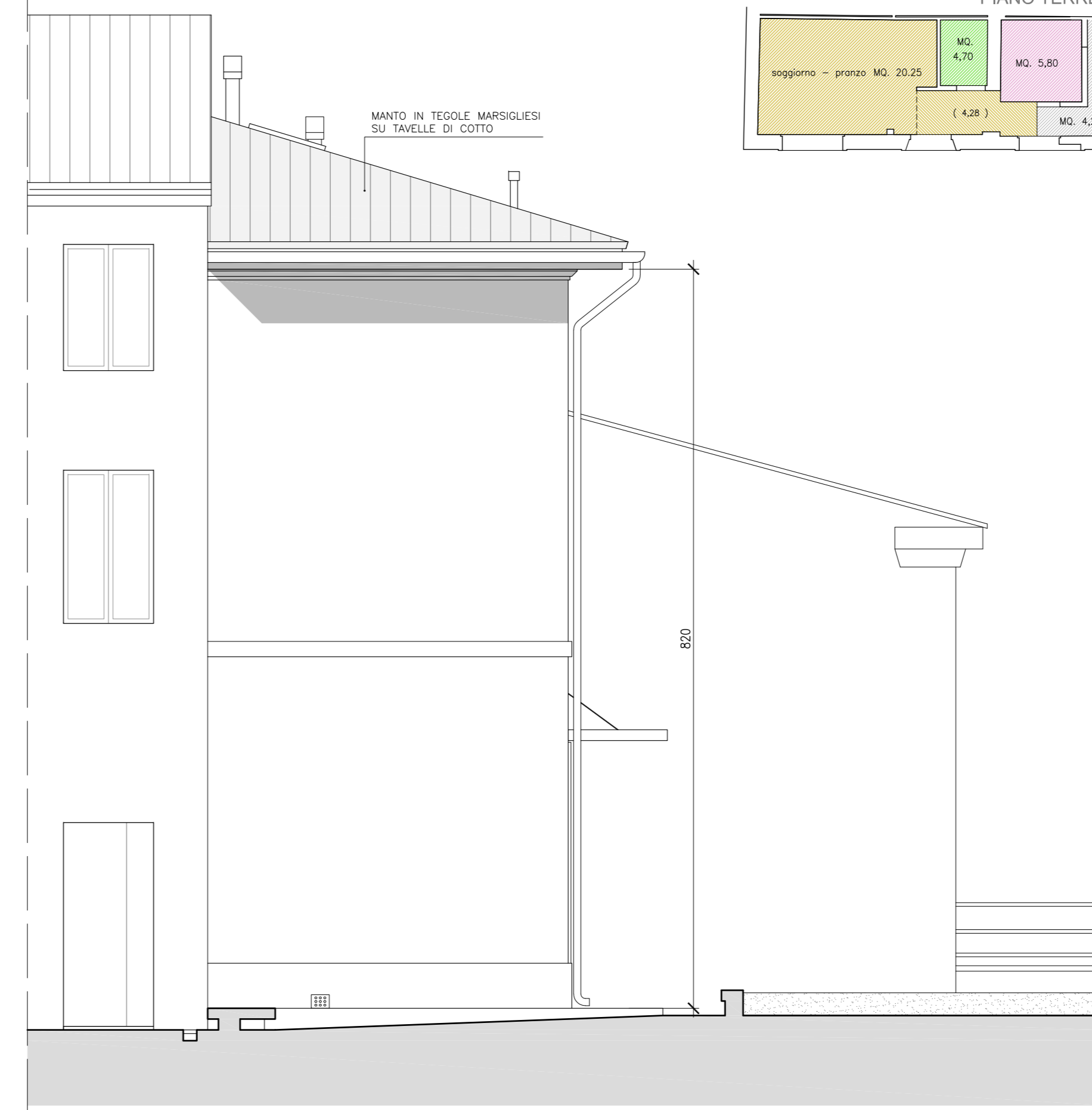

FRONTE EST

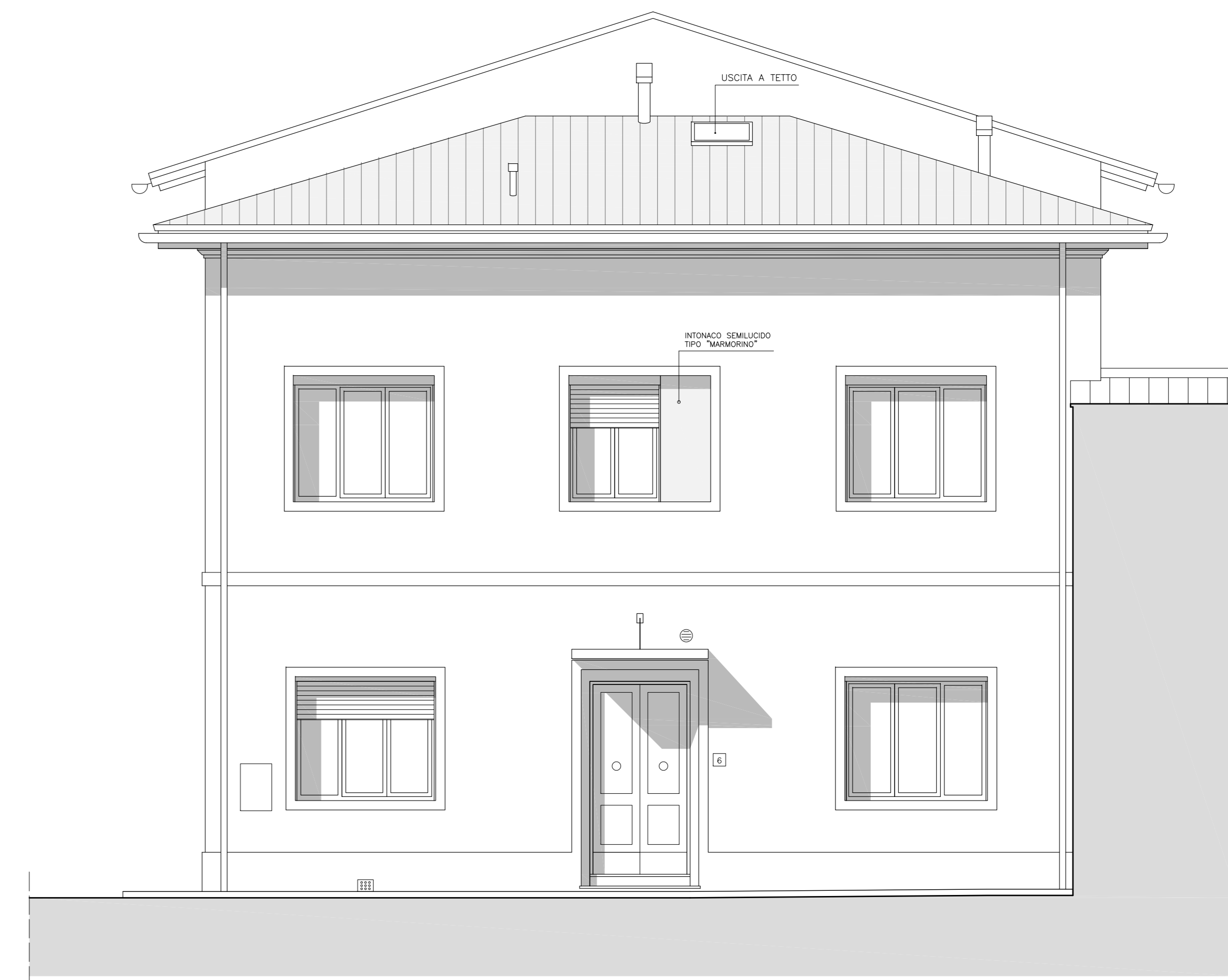

FRONTE PRINCIPALE (NORD)

A.P.E.S. s.c.p.a.
AZIENDA PISANA EDILIZIA SOCIALE
 via E. Fermi n. 4 - 56126 PISA

oggetto: PROGETTO PER IL RECUPERO DI UN EX EDIFICIO TECNICO: REALIZZAZIONE DI N°1 ALLOGGI ERP			
ubicazione: COMUNE DI SAN GIULIANO TERME - Parco dei Pini			
proprietà: Comune di S. Giuliano Terme	finanziamento: Del. 786 del 16/2018 - POR 2015-16 L.R. 96/1996 art. 23	protocollo progetti: RE 01 12	
codice Cup: H16C12000010002	progetto: arch. Stefano Giovannoni / geom. Claudio Pietrini		
resp. del proc.: geom. Claudio Pietrini		fase prog.: ESECUTIVO	
redatto: a C. Pietrini	data: marzo 2019	controllato: S.G.	annotazioni:
b *	maggio 2019	S.G.	modifica al corridoio piano primo
c			
disegno: PROGETTO		planimetria	
scala: 1:50		tavola: E A 02 b	
arch. Stefano Giovannoni (APES Pisa)			
Disegno protetto a termini di Legge. TUTTI I DIRITTI SONO RISERVATI			

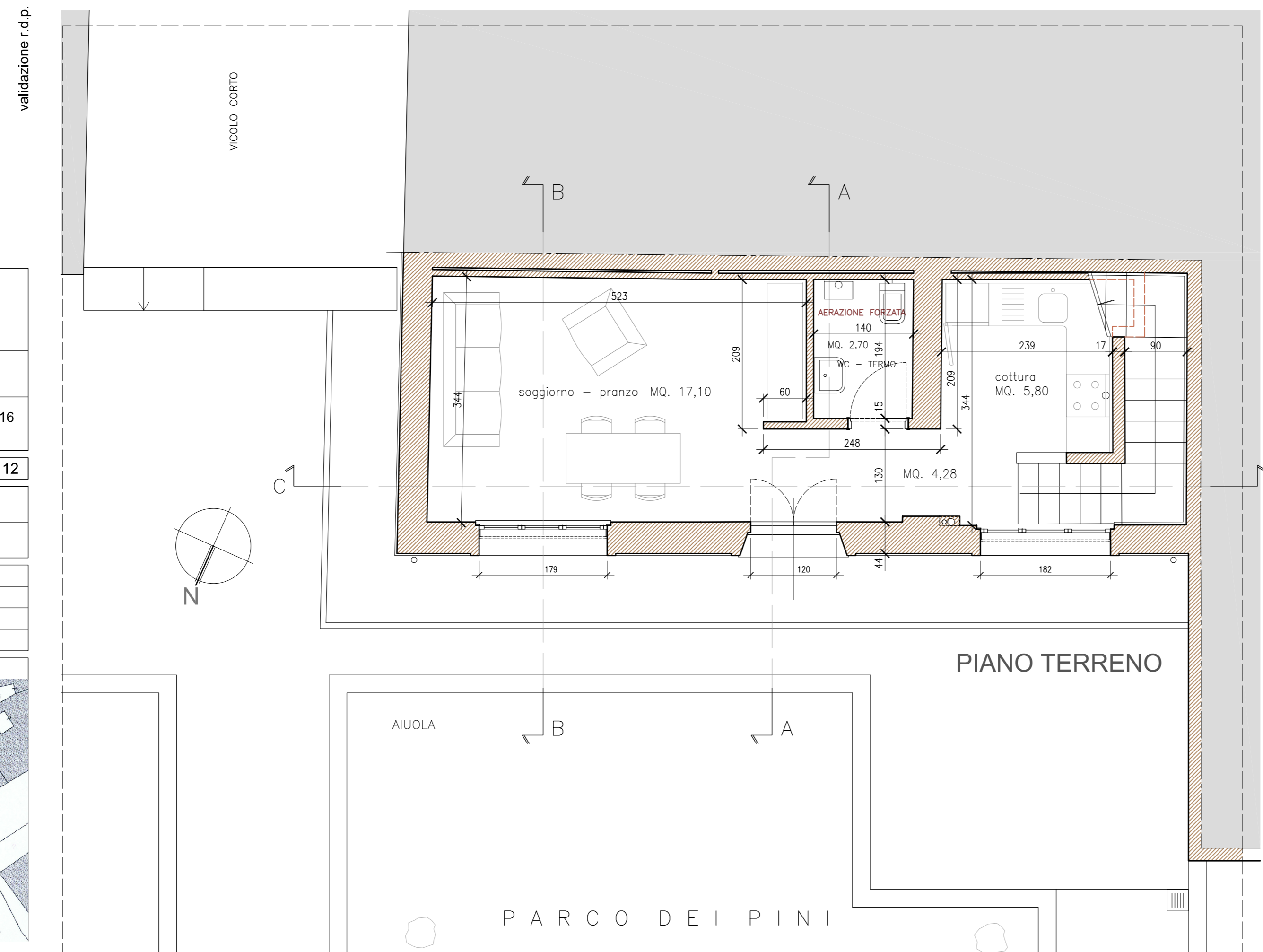

PIANO TERRENO

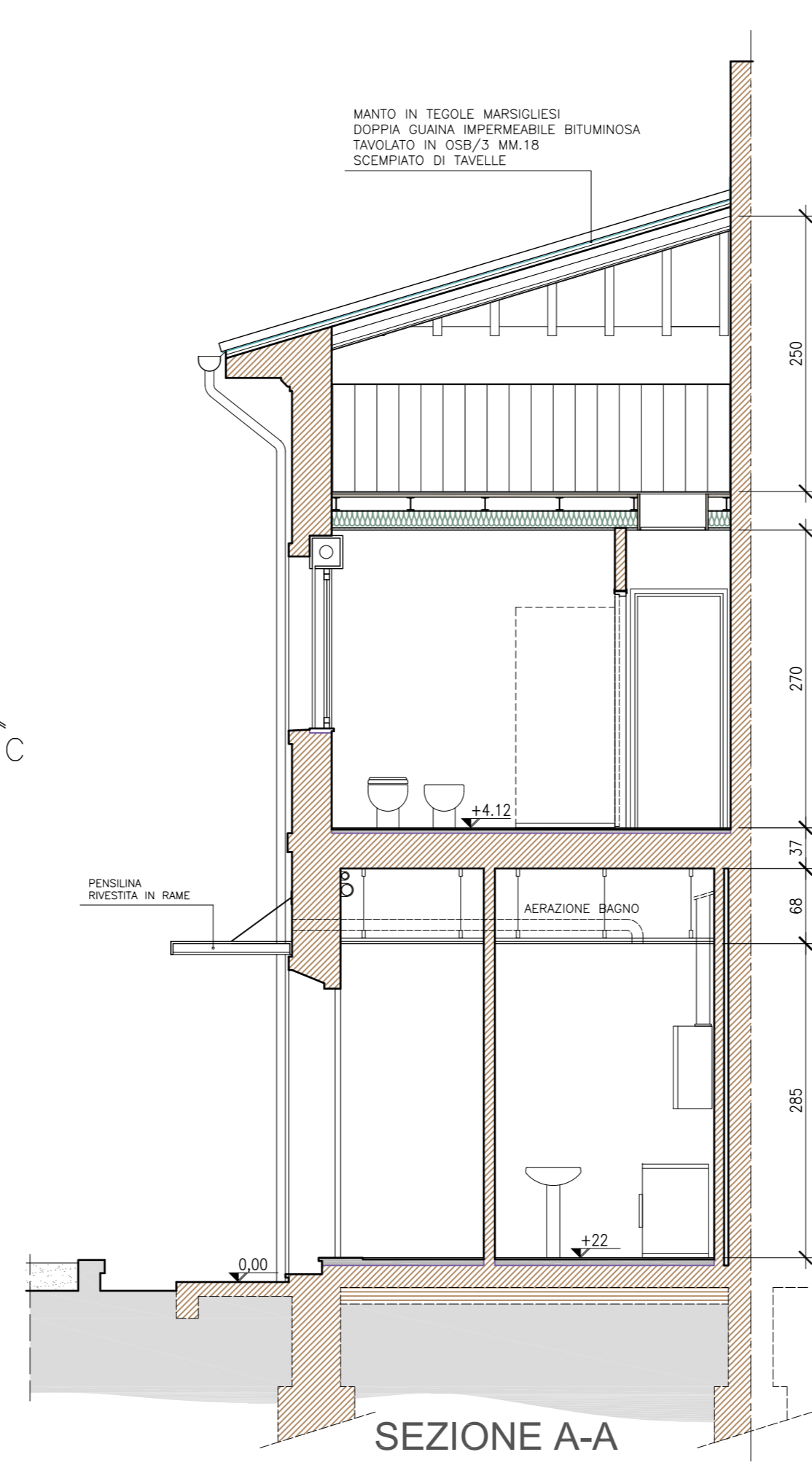

SEZIONE A-A

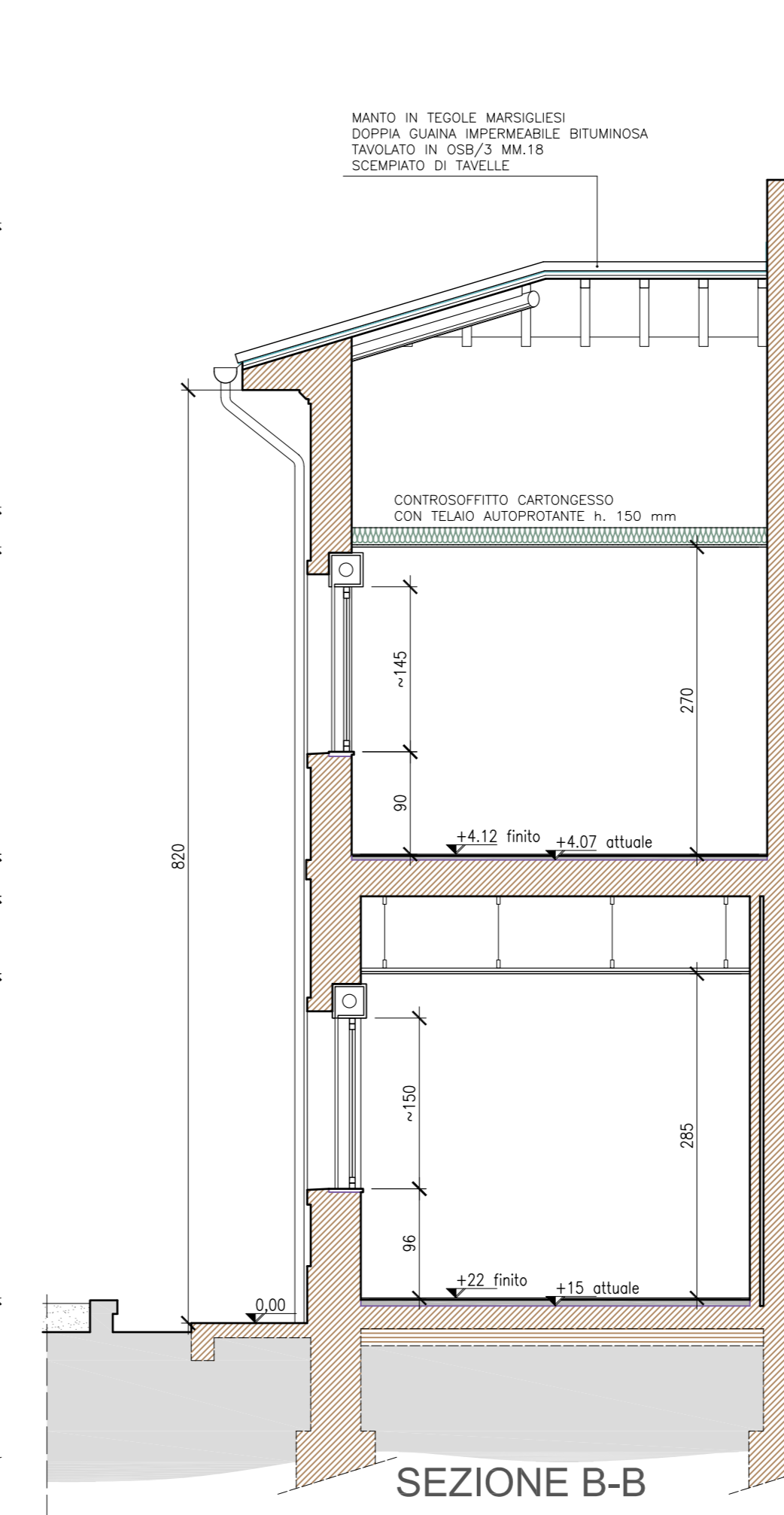

SEZIONE B-B

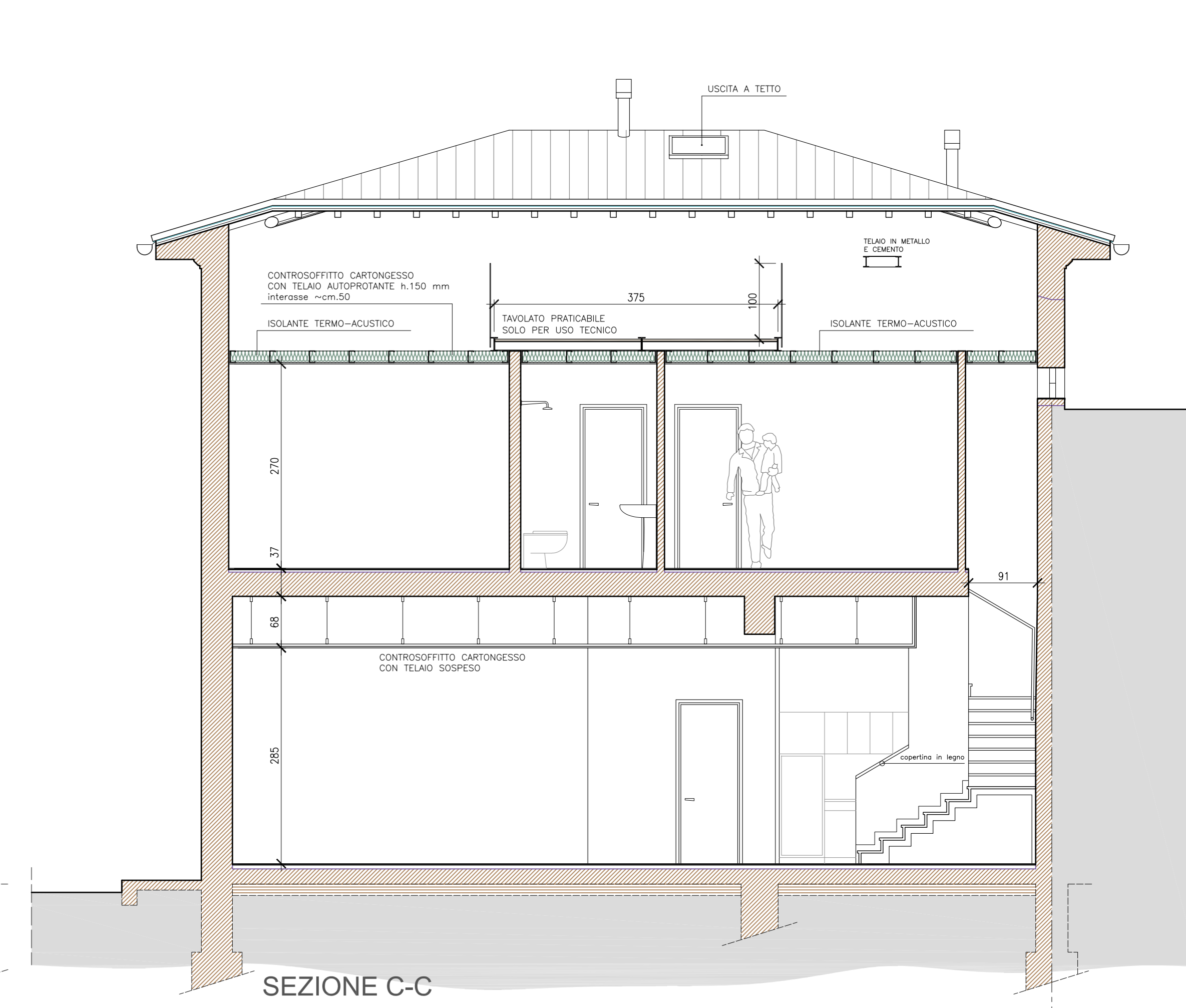

SEZIONE C-C