



MINISTERO DELLE FINANZE

SAICROFILMATO

Mod. B (Nuovo Catasto Edilizio URBANO)

DIREZIONE GENERALE DEL CATASTO E DEI SERVIZI TECNICI ERARIALI

Linea
50

11 NUOVO CATASTO EDILIZIO URBANO

IN DECRETO LEGGE 13 APRILE 1999, N. 65/99

Planimetria dell'immobile situato nel Comune di POMARANZE Via MASSETANA

Ditta DIMANIO DELLO STATO - RAMO LAVORI PUBBLICI

Allegata alla dichiarazione presentata all'Ufficio Tecnico Erariale di PISA

COMUNE DI POMARANZE
FOGLIO: 92 - PART. 154
SCALA 1:2.000

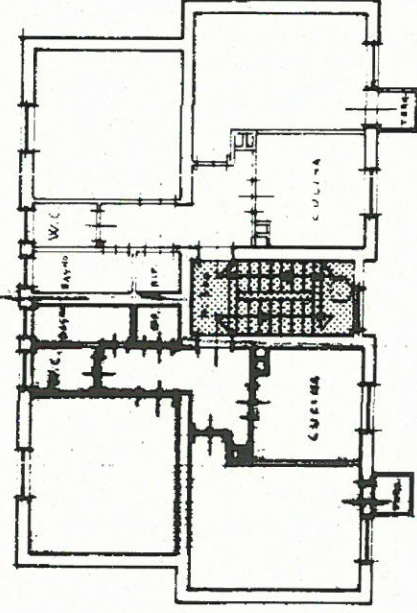
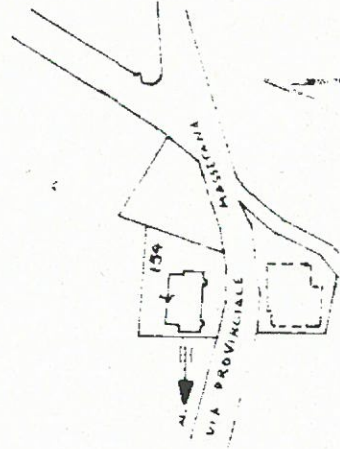

PIANO PRIMO



PROPRIETA' ESCLUSIVA

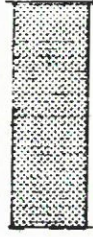

PROPRIETA' A COMUNE

ORIENTAMENTO



SCALA DI L.200

SPAZIO RISERVATO PER LE ANNOTAZIONI D'UFFICIO

DATA
PROF. N°

28/5/77
G.R.

Compilata dal PERITO AGRARIO
(Articolo, nome e cognome del Perito)

ANGELO GUIDI

Iscritto all'Albo de

della Provincia di

DATA 5 APRILE 1977

Firma: