

104 NUOVO CATASTO EDILIZIO URBANO

(R. DECRETO-LEGGE 13 APRILE 1989, N. 689)

Planimetria dell'immobile situato nel Comune di POMARANZE Via della Libertà, 2

Ditta BERNARDI BELLO STATO

Allegata alla dichiarazione presentata all'Ufficio Tecnico Erariale di PISA

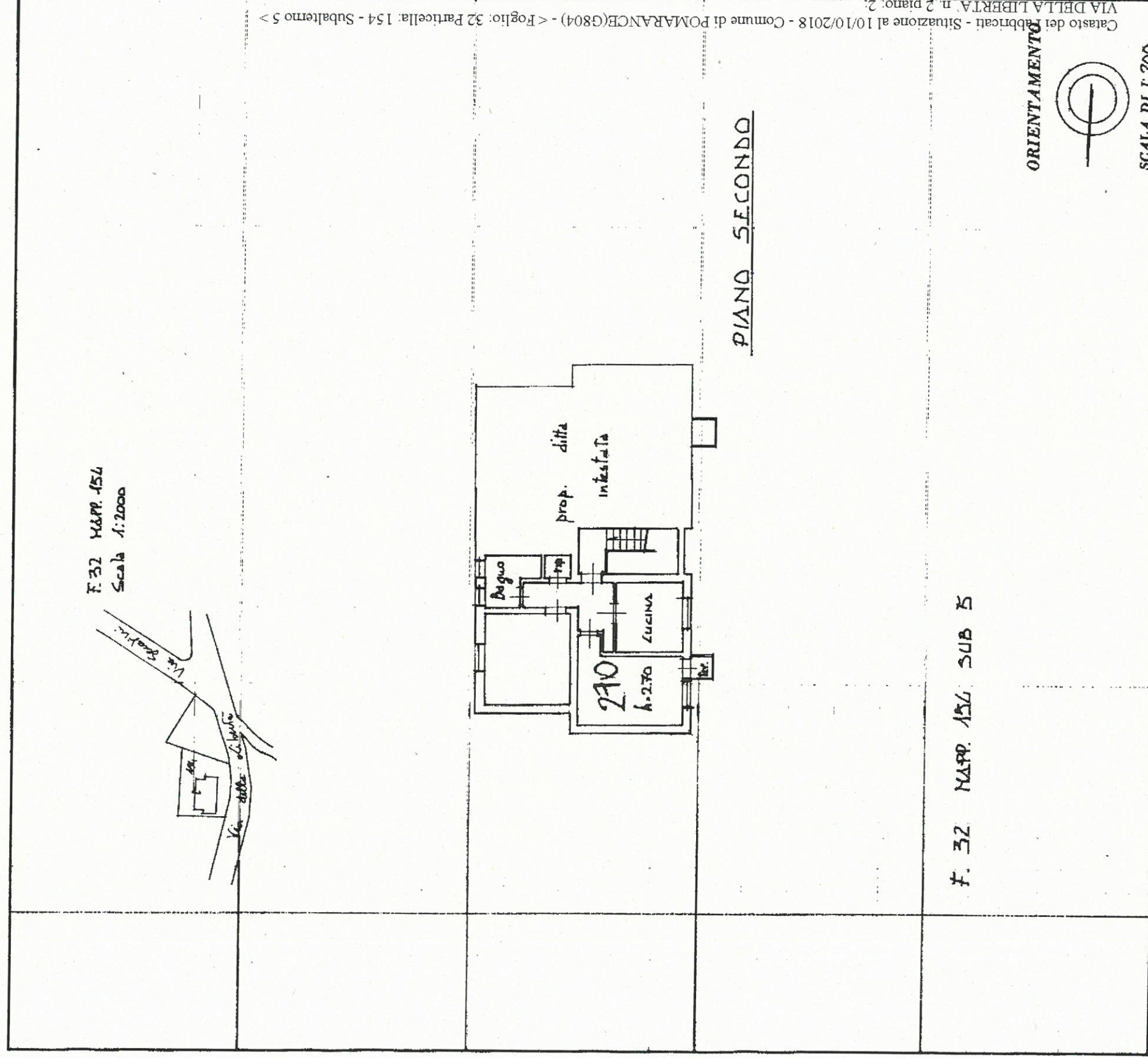

F. 32 MAP. 154 SUB 5

SPAZIO RISERVATO PER LE ANNOTAZIONI D'UFFICIO

DATA

PROT. N°

data
data
data

Compilata dal Geom. DORELLA SILVINI
(Titolo, nome e cognome del tecnico)

Iscritto all'Albo dei GEOMETRI
della Provincia di PISA

DATA 24. SETTEMBRE 1986

Firma: Silvini Dorella

