

**Agenzia del Territorio
CATASTO FABBRICATI
Ufficio Provinciale di
Pisa**

Dichiarazione protocollo n. PI0176499 del 24/06/2008

Planimetria di u.i.u. in Comune di Calci

Via Don Giovanni Minzoni

civ. 224

Identificativi Catastali:

Sezione:

Foglio: 10

Particella: 426

Subalterno: 13

Compilata da:
Panacci Claudia

Iscritto all'albo:
Geometri

Prov. Pisa

N. 1616

Scheda n. 1

Scala 1:200

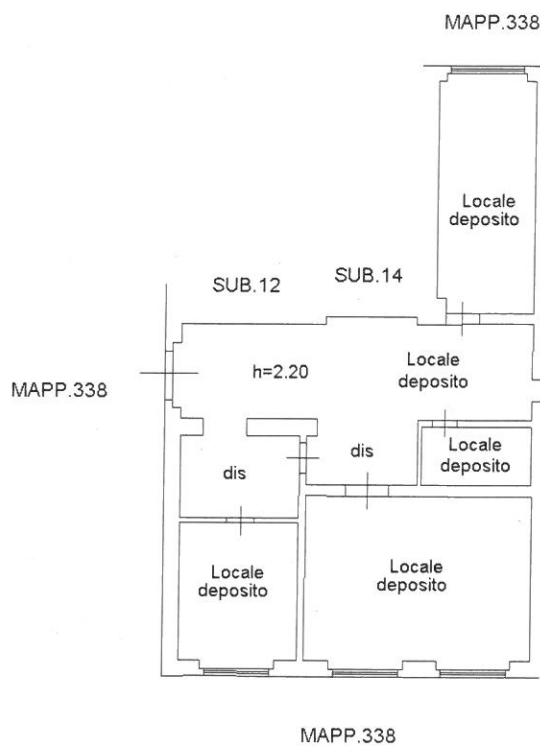

PIANTA PIANO SEMINTERRATO

NORD



Catasto dei fabbricati - Situazione al 16/04/2018 - Comune di CALCI (B390) - < Foglio: 10 Particella: 426 - Subalterno 13 >
VIA DON MINZONI n. 224 piano: S1;

Ultima Planimetria in atti

Data: 16/04/2018 - n. PI0023896 - Richiedente FEDERICI GIORGIO

Tot.schede: 1 - Formato di acq.: A4(210x297) - Fatt. di scala: 1:1