

MODULARIO
F. Cat. S. T. - 315



MINISTERO DELLE FINANZE
DIREZIONE GENERALE DEL CATASTO E DEI SERVIZI TECNICI ERARIALI

MOD. B (Nuovo Catasto Edilizio Urbano)

Lire
15

NUOVO CATASTO EDILIZIO URBANO

(R. DECRETO-LEGGE 13 APRILE 1939, N. 652)

120
Planimetria dell'immobile situato nel Comune di S. CROCE SULL'ARNO Via DEL VINO n. 24 "STAFFOLI",
Ditta DEMANIO DELLO STATO - RAMO LAVORI PUBBLICI -
Allegata alla dichiarazione presentata all'Ufficio Tecnico Erariale di PISA.

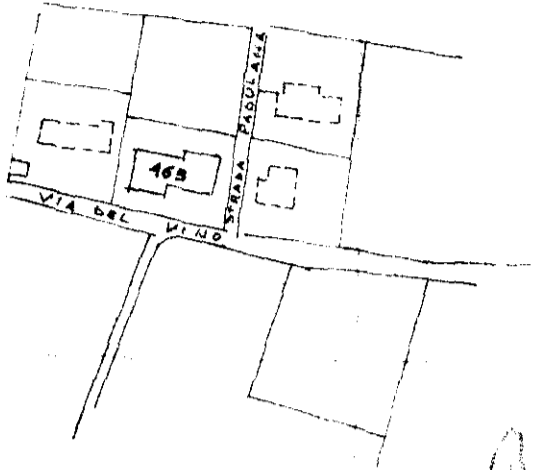

COMUNE DI S. CROCE S/A.
FOGLIO 6 - PART. 465
SCALA 1:2000

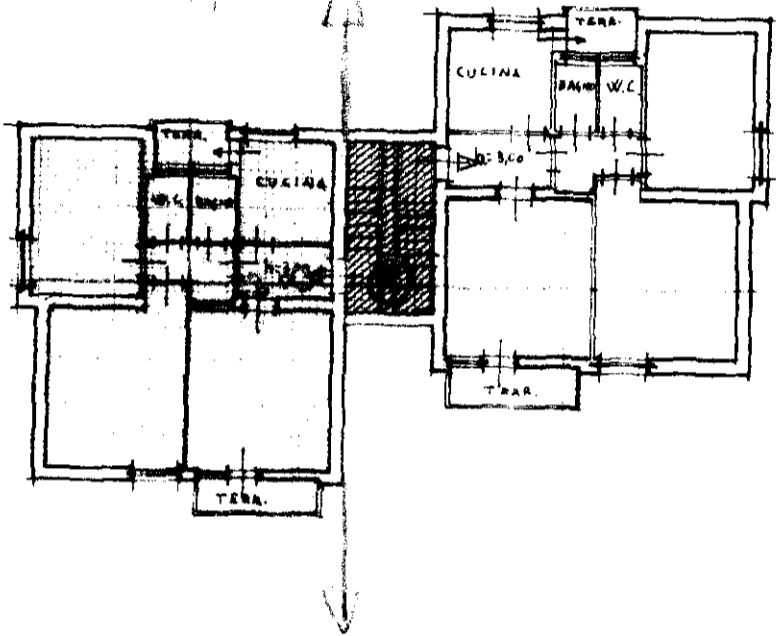

PIANO PRIMO

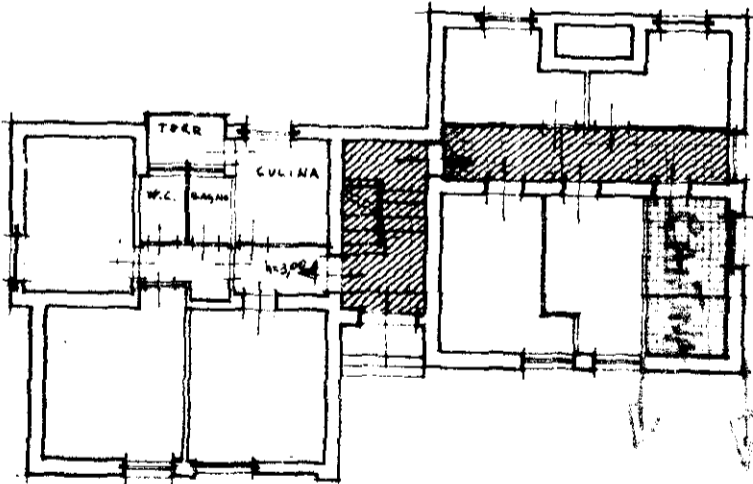

PIANO SEMINTERRATO

PIANO TERRENO

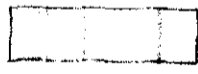

PROPRIETÀ ESCLUSIVA



PROPRIETÀ A COMUNE

ORIENTAMENTO

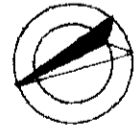

SCALA DI 1.200

6/465/9

SPAZIO RISERVATO PER LE ANNOTAZIONI D'UFFICIO

DATA 25-9-1976
PROT. N° 1279

COPIA

Compilata dal GEOMETRA
(Titolo, nome e cognome del tecnico)
GIAMPASQUALE LEONACINI
Iscritto all'Albo de
della Provincia di
DATA 28-AGOSTO-1976
Firma: *Giampasquale Leonacini*

