

MODULARIO
F. 100/1001 - 1984

MOD. A (Nuovo Catasto Edilizio Urbano)

MINISTERO DELLE FINANZE
DIREZIONE GENERALE DEL CATASTO E DEI SERVIZI TECNICI ERARIALI

Lire
200

NUOVO CATASTO EDILIZIO URBANO

(R. DECRETO-LEGGI 13 APRILE 1986, N. 662)

Planimetria dell'immobile situato nel Comune di SANTA CROCE SULL'ARNO Via DEL VINO n. STAFFOLA n. 6

Ditta DEMANIO DELLO STATO - RAMO LAVORI PUBBLICI

Allegata alla dichiarazione presentata all'Ufficio Tecnico Erariale di PISA

COMUNE DI SANTA CROCE S/A
FOGLIO 6 - PART. 465
SCALA 1:2000

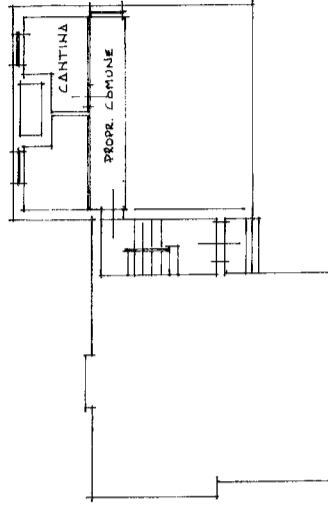
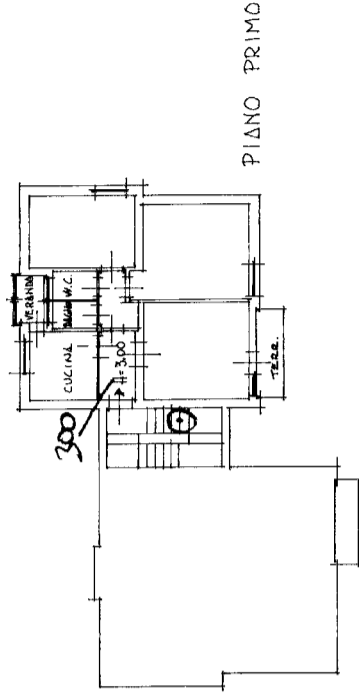
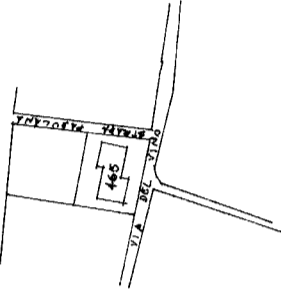

ORIENTAMENTO

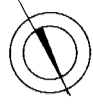

SCALA DI 1:200

SPAZIO RISERVATO PER LE ANNOTAZIONI D'UFFICIO

DATA
PROT. N°

FOGLIO 6
MAPPALE 465
SUB. 3

PER ORDINE ROMA

Compilata dal Arch.
(Titolo, nome e cognome del tecnico)
ARCANGELA PELESE

Iscritto all'Albo de

della Provincia di

PISA FEBBRAIO 1986

169

169

169