

MODULARIO  
F. - Cat. S. T. - 300



MINISTERO DELLE FINANZE  
DIREZIONE GENERALE DEL CATASTO E DEI SERVIZI TECNICI ERARIALI

Lire  
100

# 3 NUOVO CATASTO EDILIZIO URBANO

(R. DECRETO-LEGGE 13 APRILE 1939, N. 652)

Planimetria dell'immobile situato nel Comune di S.CROCE S/A Loc. STAFFOLI Via DEL VINO

Ditta DEMANIO DELLO STATO - RAMO LAVORI PUBBLICI

Allegata alla dichiarazione presentata all'Ufficio Tecnico Erariale di PISA

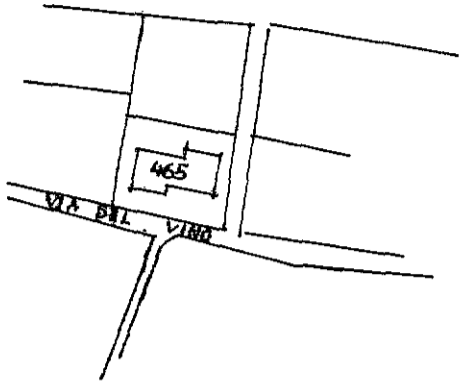

COMUNE DI S.CROCE S/A  
FOGLIO 6 PART. 465  
SCALA 1:2000

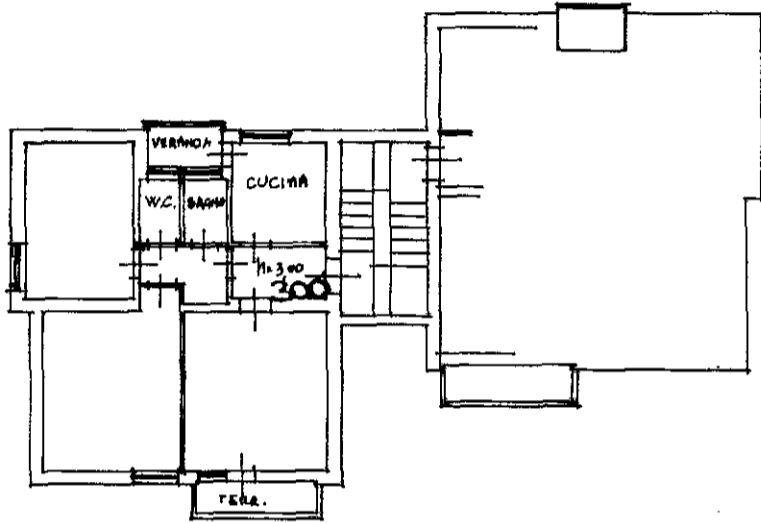

PIANO SECONDO

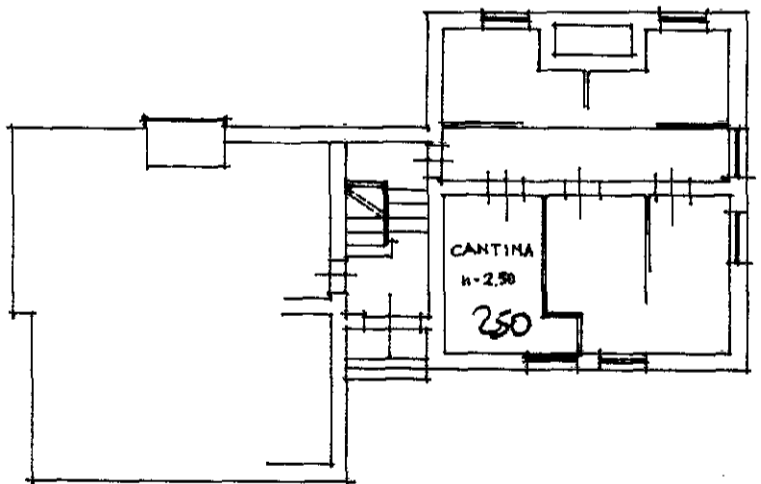

PIANO SEMINTERRATO

ORIENTAMENTO



SCALA DI 1:200

SPAZIO RISERVATO PER LE ANNOTAZIONI D'UFFICIO

DATA  
PROT. N°

FOGLIO 6  
MAPPALE 465  
SUB. 4

Compilata dal GEOMETRA  
*(Titolo, nome e cognome del tecnico)*  
CARLO MARCHI

169

Iscritto all'Albo de  
della Provincia di

20 FEBBRAIO 1986  
*Carlo Marchi*  
CATASTO PISA