

MODULARIO
P. 109. 1002. 488

MINISTERO DELLE FINANZE
DIREZIONE GENERALE DEL CATASTO E DEI SERVIZI TECNICI ERARIALI

Mod. A (Nuovo Catasto Edilizio Urbano)

Lire
200

NUOVO CATASTO EDILIZIO URBANO

(R. DECRETO-LEGGI 13 APRILE 1986, N. 685)

Planimetria dell'immobile situato nel Comune di SANTA CROCE SULL'ARNO Via DEL VINO "STAFFOLI"

Ditta DEMANIO DELLO STATO - RAMO LAVORI PUBBLICI

Allegata alla dichiarazione presentata all'Ufficio Tecnico Erariale di PISA

5

COMUNE DI SANTA CROCE S.A.
FOGLIO 6 - PART. 465
SCALA 1:2000

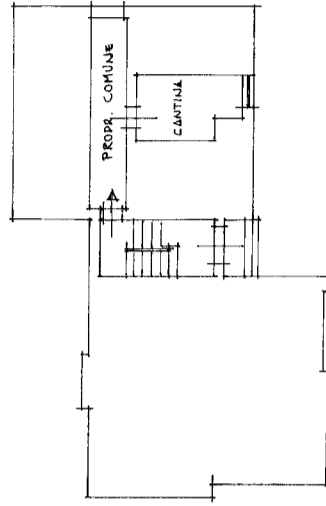
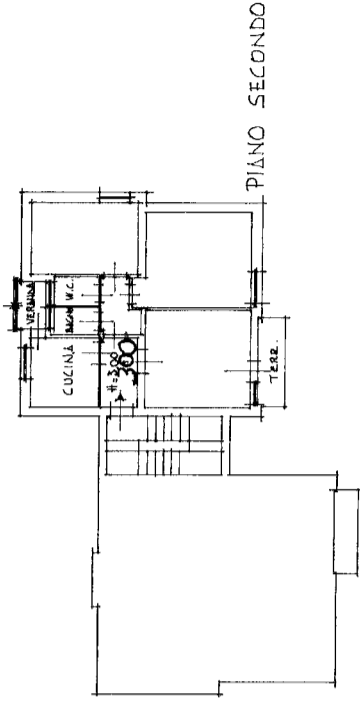
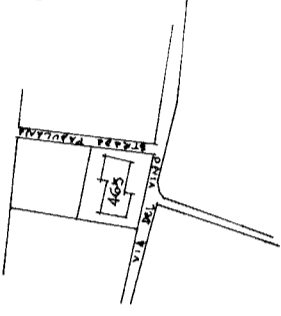

ORIENTAMENTO



SCALA DI 1:200

SPAZIO RISERVATO PER LE ANNOTAZIONI D'UFFICIO

DATA
PROT. N°

FOGLIO 6
MAPPALE 465
SUB. 5

Compilata dal Arch.
ARCANGELA PETESSE

Iscritto all'Albo de
della Provincia di

DATA 25/07/1986

Firma: *[Signature]*

169

PREZ. DIFINISY ROMA